Chapitre 2 : Le chômage

Principal phénomène des temps de crise, le chômage touche un nombre grandissant de personnes dans nos économies. Si ce phénomène est préoccupant, c'est qu'il est actuellement la cause essentielle des difficultés dont souffrent les ménages. Or, curieusement, sur le plan de l'analyse économique, le chômage est considéré comme une forme d'activité …

I- De l'activité au chômage :

1- La définition du chômage :

Le chômage est l'arrêt involontaire et prolongé du travail dû à l'impossibilité de trouver un emploi. Cet arrêt commence par la rupture du contrat de travail entre le salarié et son employeur.

2- Les formes du chômage :

On distingue généralement les formes du chômage suivantes :

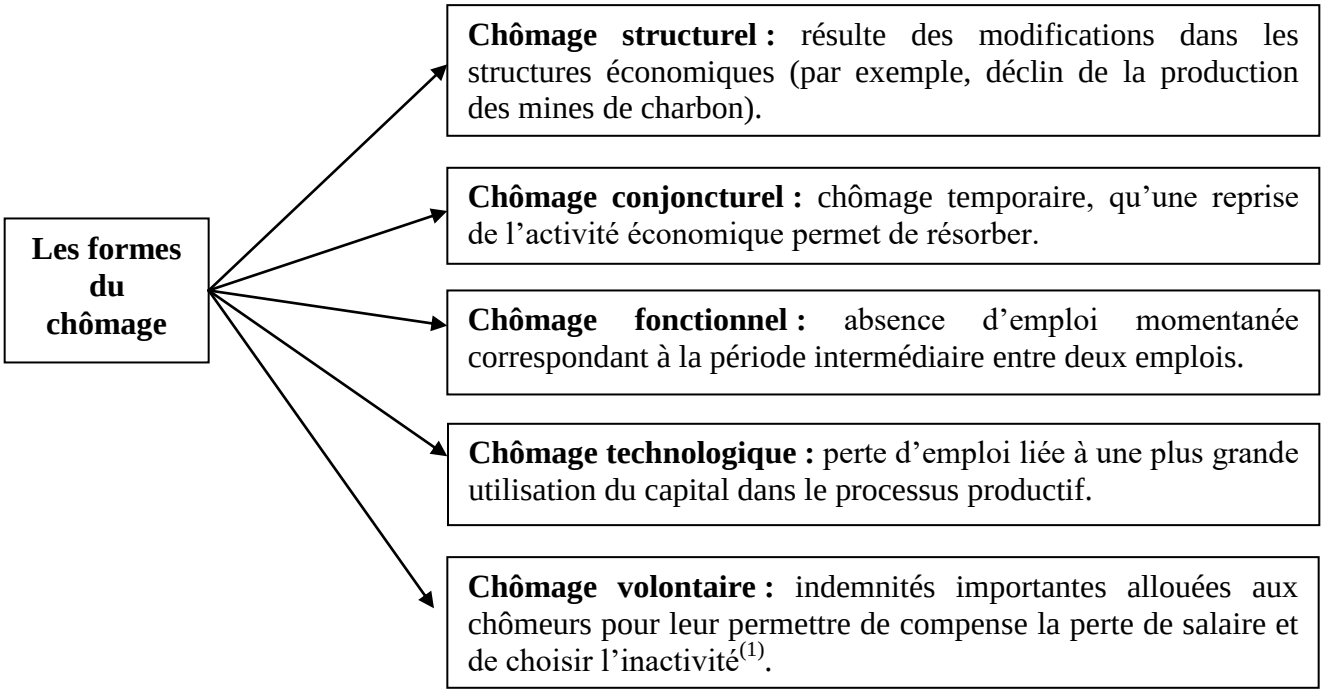

(1) Il commence à apparaître dans certains pays développés

Mots-clés
Chômeur : personne sans emploi et à la recherche d'un emploi.

II- La diversité des situations de chômage :

1- L'évolution globale du chômage :

La gravité de la situation actuelle du chômage peut être appréhendée à travers deux indicateurs :

- l'un, de volume, le taux de chômage ;
- l'autre, de temps, la durée moyenne de chômage.

Le taux de chômage, défini par le rapport $\frac{\text{nombre de chômeurs}}{\text{population active}}$ s'élève, en en 1995 au Maroc, à près de 11,7%, traduisant ainsi une situation préoccupante, alors qu'il représentait, en 1994, 16%.

2- La durée de chômage :

La durée du chômage mesure le temps écoulé entre l'entrée et la sortie du chômage. Cette durée révèle ainsi une aggravation importante de la situation des chômeurs.

3- La disparité des situations de chômage :

Le chômage n'est pas uniforme ; il revêt de profondes inégalités.

L'origine de la disparité des situations de chômage urbain

- **L'âge** : Les jeunes de moins de 25 ans sont, dans l'ensemble, plus frappés par le chômage que les autres tranches d'âge ; ils représentent en effet 45% des demandeurs d'emploi alors qu'ils forment seulement 30,2% de la population active en 1993.
- **L'âge** : Alors qu'elles sont 22,1% de la population active, les femmes représentent 21,7% des chômages.
- **L'âge** : L'absence de qualification est le facteur d'inégalité le plus important ; ainsi alors que le taux de chômage est de 10,7% pour les non-diplômés, il est de 31,2% pour les titulaires du seul baccalauréat, et même de 13,7% pour les diplômés de l'enseignement supérieur.

Cependant, si le chômage révèle d'importantes inégalités, les emplois occupés en génèrent également ; car, à côté des emplois stables existent des emplois précaires, instables et mal rémunérés (contrats à durée déterminée, intérim, stages…), qui sont des situations intermédiaires entre le véritable emploi et le chômage.

Mots-clés
Taux de chômage : principal indicateur de mesure du chômage ; rapport : $\frac{\text{Nombre de chômeurs}}{\text{Populations active}}$ **Emplois précaires :** formes d'emplois instables, aux statuts peu protecteurs et souvent mal rémunérés

III- Les causes du chômage :

1- Le chômage lié au mauvais fonctionnement du marché du travail :

Le chômage résulte, sur le marché du travail, d'un excès de l'offre de travail de la part des salariés sur la demande de travail de la part des entreprises. Il est d'autant plus important que quatre conditions du bon fonctionnement de tout marché ne sont pas remplies :

- la **variabilité du prix** sur le marché du travail c'est-à-dire du salaire ;
- la **mobilité des facteurs,** c'est-à-dire ici des salariés ;
- l'**ajustement qualitatif** entre les offres et les demandes de travail.

Citation-clé
« il apparaît clairement que le plein emploi est rare autant qu'éphémère. Notre sort normal est une situation qui n'est ni désespérée ni satisfaisante, … une situation intermédiaire sensiblement inférieure au plein emploi et sensiblement supérieure à l'emploi minimum au-dessous duquel l'existence serait menacée. »   J.M.Keynes

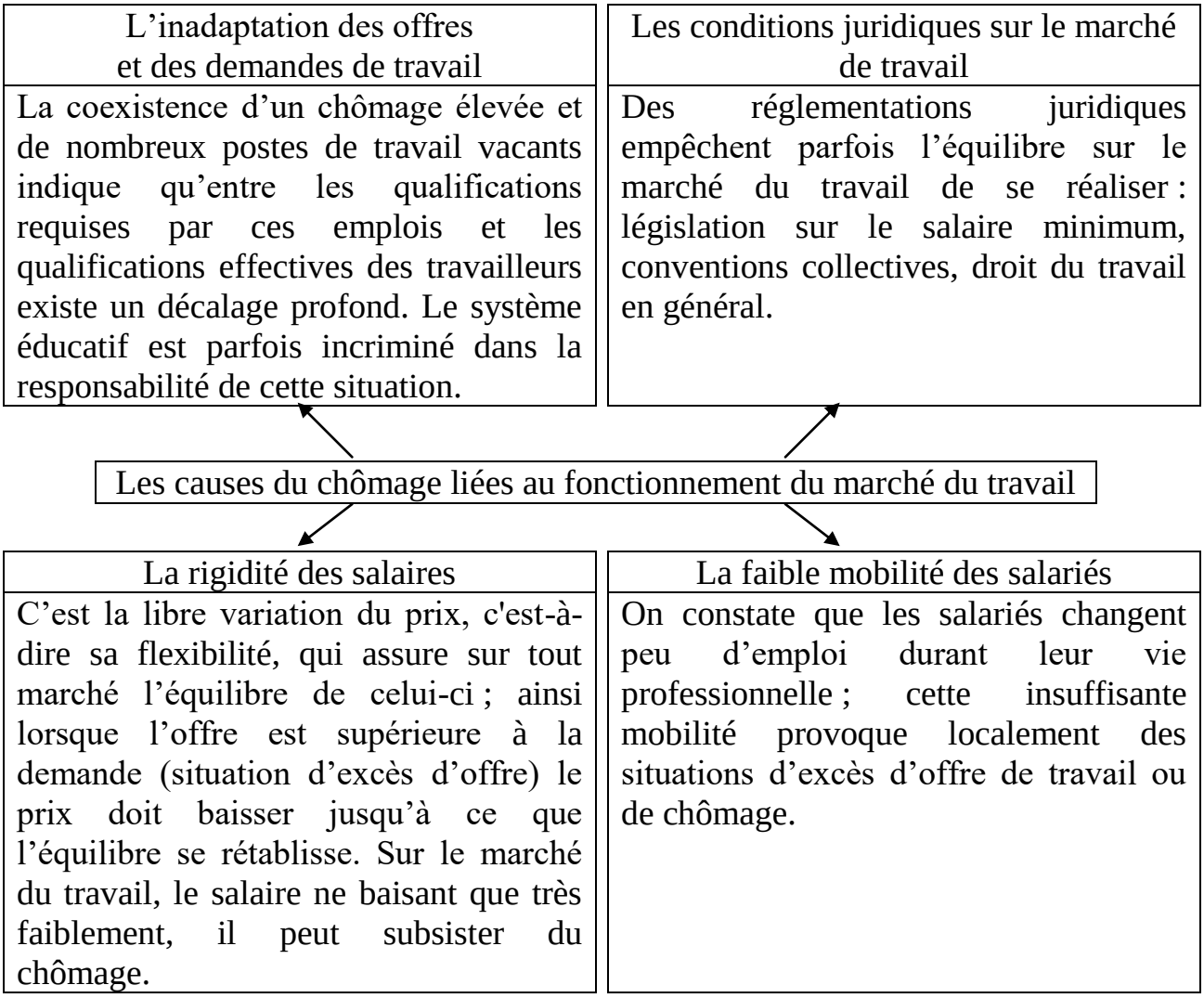

2- Le chômage lié au contexte économique et sociale général :

L'environnement économique et social d'ensemble influe largement sur les comportements des entreprises et des ménages et conditionne par là même le chômage. Trois causes apparaissent particulièrement importantes :

Mots-clés
Plein emploi : situation de pleine utilisation du facteur travail

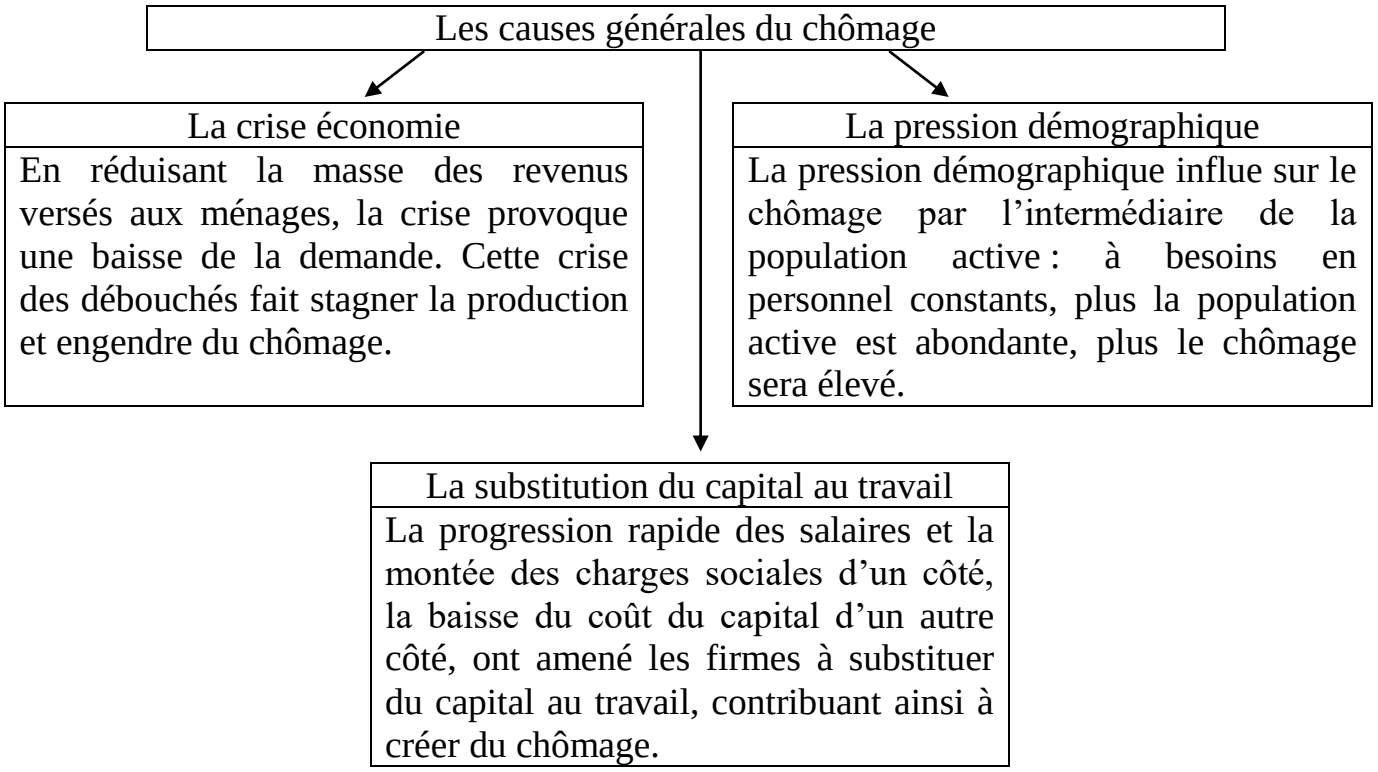
Les causes générales du chômage
La crise économie
En réduisant la masse des revenus versés aux ménages, la crise provoque une baisse de la demande. Cette crise des débouchés fait stagner la production et engendre du chômage.
La pression démographique
La pression démographique influe sur le chômage par l'intermédiaire de la population active : à besoins en personnel constants, plus la population active est abondante, plus le chômage sera élevé.
La substitution du capital au travail
La progression rapide des salaires et la montée des charges sociales d'un côté, la baisse du coût du capital d'un autre côté, ont amené les firmes à substituer du capital au travail, contribuant ainsi à créer du chômage.

Synthèse

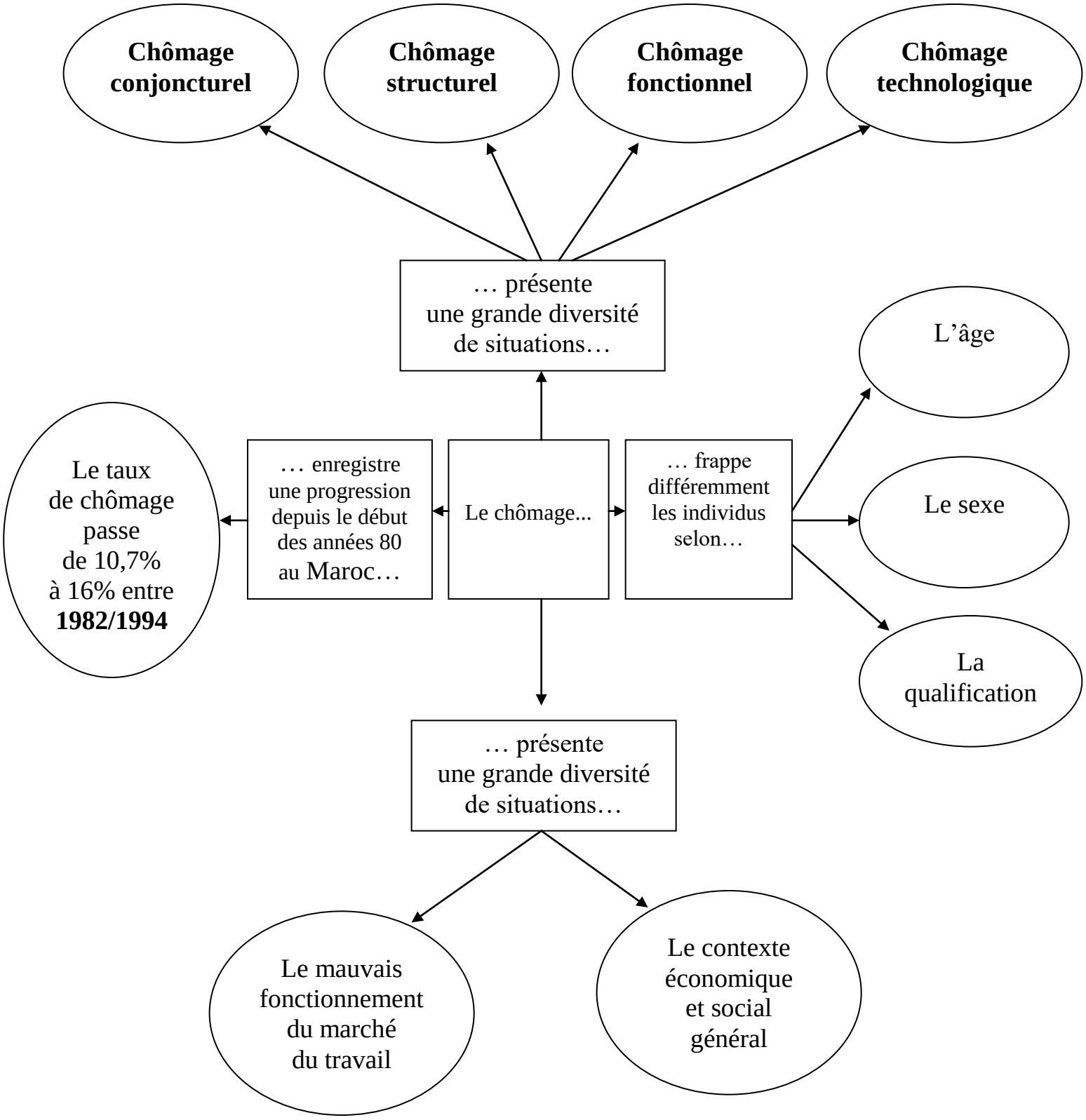
Chômage conjoncturel
Chômage structurel
Chômage fonctionnel
Chômage technologique
… présente une grande diversité de situations…
L'âge
Le sexe
La qualification
Le taux de chômage passe de 10,7% à 16% entre **1982/1994**
… enregistre une progression depuis le début des années 80 au Maroc…
Le chômage...
… frappe différemment les individus selon…
… présente une grande diversité de situations…
Le mauvais fonctionnement du marché du travail
Le contexte économique et social général